KIZILMASKE

Sayı:274 HAFTALIK GENÇLİK MECMUASI 5 LİRA

TAY YAYINLARI

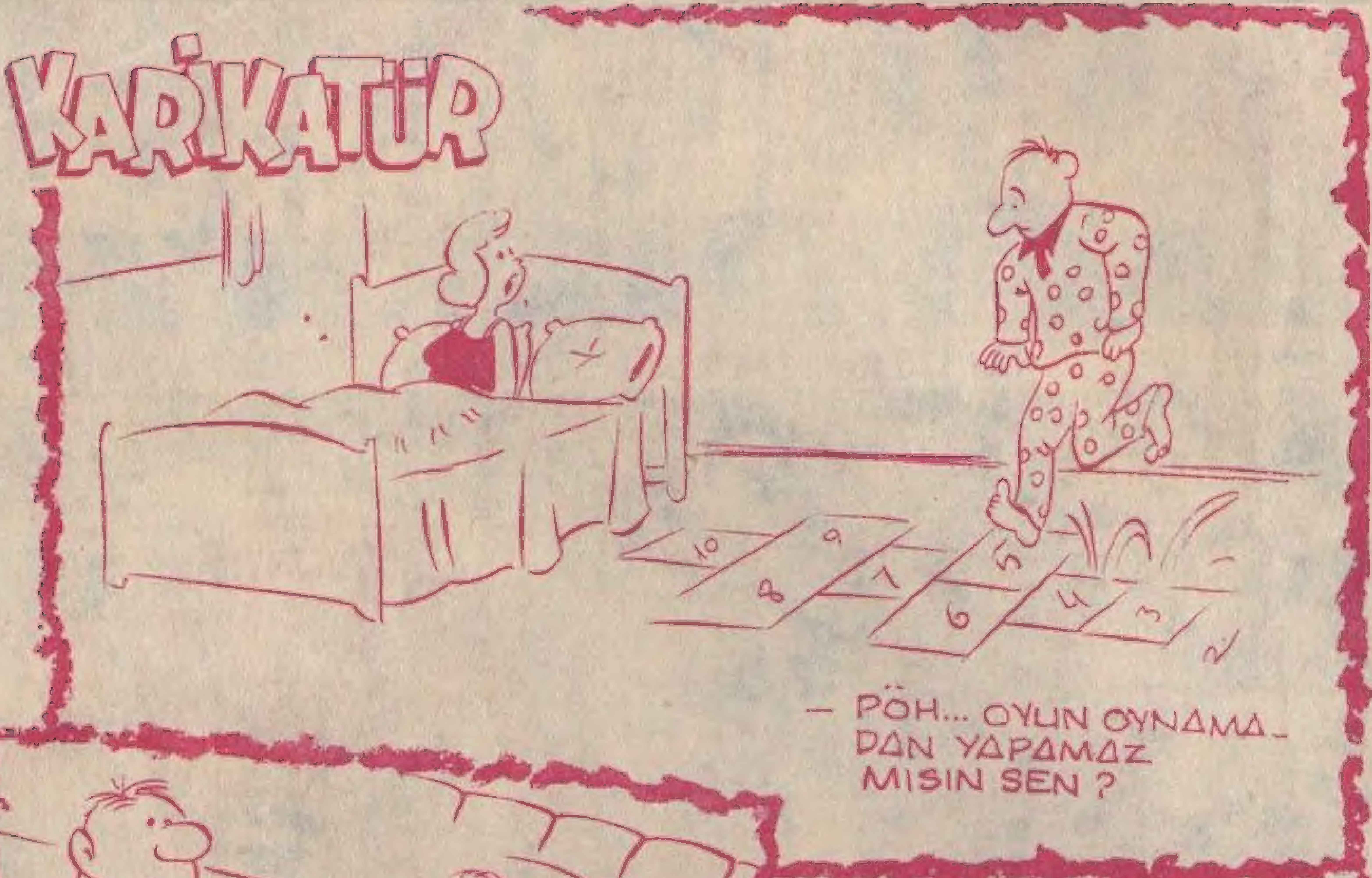

KIZILMASKE

Haftalık Mecmua. Sahibi ve Sorumlu Yönetmeni. M. SEZEN YALÇINER
İdare Yeri: Klodfarer Cad. No:16 ISTANBUL Tel:22 45 32-26 72 42
NEŞİR TARİHİ:3.11.1978

BASKI - SEÇİL OFSET - 27 32 00 - İST.

KIZILMASKE
KÖTÜ ŞAKA
ORMAN KARAKOLU'NA ACEMİ POLİS OLARAK GİREN GERALD KISA ZAMANDA ŞAKALARIYLA TANINIR. DAHA SONRA ORMANDAKİ BİR TEFTİŞ GEZİSİ SIRASINDA YANINDAKİLERE YAPTIĞI KÖTÜ ŞAKA ORMANDA DÜZENİN BOZULMASINA YOL AÇARSA DA OLAYI HABER ALAN FANTOM, GERALD'I BULMAK İÇİN PEŞİNE DÜŞER...
AYNI ANDA ARKA SOKAKLARDAN BİRİN-DE...
SAHTE PASAPORT ALMAM İÇİN PARA LAZIM...
HAY AKSİ... SADECE BİR ONLUK...
MERHABA! BİRLİKTE İÇE-LİM Mİ?
BU ARADA ALBAY WOROBU GERALD'IN BABASI SİR GAWAİN'E BİR MEKTUP YAZARAK OĞLUNUN DURUMUNU ANLATMIŞ...
...OLANLARI ÖĞRENEN SİR GAWAİN ÜZÜNTÜDEN HASTALANIP YATAĞA DÜŞMÜŞTÜ...
BANA... AVUKATIMI ÇAĞIRIN...

ARADAN GÜNLER GEÇTİ. GERALD'IN SOKAK SERSERİLERİNDEN FARKI KALMAMIŞTI ARTIK...
TÜM UMUTLARINI YİTİREN GENÇ ADAM KENDİNİ UNUTMAK İÇİN DURMADAN İÇİYORDU...
VİCDAN AZABI HAYATINI CEHENNEME ÇEVİRMİŞTİ...
FANTOM İSE HÂLÂ ONU BULACAĞINDAN EMİNDİ...
BU İŞİ SONUNA KADAR SÜRDÜRECEĞİM ŞEYTAN.
CİVARDAKİ BİR BARDA...
BİR VİSKİ!..
PEKİ AMA PARAN VAR MI?
AL BAKALIM!
GAZETE
SİR GAWAIN ÖLDÜ..
Bütün servetini Afrikadaki orman karakoluna bağışladı...
HEY! NE OLUYORSUN?
ALLAH KAHRETSİN!

BIRAK O MASAYI!..
HEPİNİZİN CANI CEHENNEME!
LÂNET OLSUN!
ÇILDIRMIŞ GALİBA...
KRASCH!
ÇOK OLDUN ARTIK SEN. DEFOL BURADAN!..
ÖĞRENDİĞİ HABER GERALD'I DELİYE DÖNDÜRMÜŞTÜ... ÖFKEYLE ÜZERİNE GELEN BARMENE SALDIRDI...
UFF!
BİR ANDA BARIN ALTI ÜSTÜNE GELMİŞTİ...
HERİF DELİRMİŞ OLMALI...
EN İYİSİ POLİS ÇAĞIRALIM...

LÂNET OLSUN!
GERALD!
SAKİN OL BAKALIM!
HAY ALLAH! ONUN USTA DÖVÜŞÇÜ OLDUĞUNU UNUTMUŞTUM
AMA BU SEFER BENİ KOLAY ALT EDEMEZ...
GRRR
SAKİN OL ŞEYTAN!
BIRAK O ŞİŞEYİ GERALD...

KIZILMAŞKE TAM ZAMANINDA YANA ÇEKİLİP...
DARBEDEN KURTULDU...
...VE AYNI ANDA BALYOZ GİBİ BİR SAĞ YUMRUK GERALD'IN ÇENESİNDE PATLADI...
BUYRUN! ARKADAŞIMIN YAPTIĞI HASARI KARŞILAR BUNLAR. ÇOK SARHOŞTU, NE YAPTIĞINI BİLMİYORDU.
PEKALÂ ÖYLE OLSUN!
BAR
ÇOK GEÇMEDEN TOMA'NIN KULÜBESİNDE...
KAHRAMANI HAZIRLA TOMA! HEMEN YOLA ÇIKIYORUM.
BİR SÜRE SONRA GERALD KENDİNE GELDİĞİNDE AT SIRTINDAYDI...
BEN SEFİL BİR ADAMIM... ÖLÜMÜ HAKETTİM...

BURADA ÇOK TIMSAH VAR...
DUR!
KIZILMASKE BİR AN BİLE TEREDDÜT ETMEDEN...
HAY ALLAH... TIMSAHLAR PARÇALAYACAK ONU!..
...GERALD'IN PEŞİNDEN ATLADI...

ÇOK SU YUTTU AMA YAŞIYOR...
BİR SÜRE UĞRAŞTIKTAN SONRA...
KENDİNE GELİYOR..
OH...NERE-DEYİM ?

BENİ NEDEN KURTARDIN ? ÖLMEK İSTİ-YORDUM...
TİRANGİ KÖYÜNDE İKİ ZENCİ ÖMÜR BOYU CEZAYA ÇARPTIRILDI. İKİ YERLİYİ ÖLDÜRMÜŞLER.
DEMEK KILAVUZLAR YAŞIYOR HA?.. BUNU DUYDUĞUMA SEVİNDİM...
O YERLİLERİN ÖLÜMÜNE BEN SEBEP OLDUM. SUÇUMU BİLİYORUM. İPLERİMİ ÇÖZ...
PEKİ... KABUL.
BUNUN ÜZERİNE KIZILMASKE TİRANGİ KÖYÜNE UZUN BİR MESAJ YOLLADI...
VE...
TİRANGİLER SENİ ALIP ONLARI SERBEST BIRAKMAYI KABUL ETTİ GERALD..!
SAĞOLUN!
BENİ AFFEDİN! YAPTIĞIM KÖTÜ BİR ŞAKAYDI...

Bu Maceranın Sonu

KIZILMASKE
çalınan elmas
Yeni Macera
BENGALİ ORMANLARINDA SAKİN BİR GÜN.
HA! HA! HA!
NEYE GÜLÜ - YORSUN GURAN ?

ŞUNA BAK NE KOMİK!.. SON PARİS MODASIYMIŞ...
HAKLISIN... ÇOK GÜLÜNÇ BİR KIYAFET!..
FAKAT... HEY... ŞURAYA BAK!
KADININ BOYNUNDA BİZİM KAYIP ELMAS VAR...
BANA BÖYLE BİR ŞEYDEN HİÇ BAHSETMEDİN?
YÜZ YIL ÖNCEKİ BİR OLAY BU...
YILLAR ÖNCE BABAM ANLATMIŞTI BANA...
ÖYLEYSE GİDİP ANI DEFTERLERİNE BAKAYIM, BELKİ BİR ŞEYLER BULURUM.
AZ SONRA...
BAK! İŞTE BULDUM.. DEDEM NELER YAZMIŞ DİNLE...

"BEN YOLCULUKTAYKEN PİGMELER BİR BEYAZ AVCIYA RASTLAMIŞLAR. ELİNDE BENİM İŞARETİM OLAN BİR MEKTUP VARMIŞ.."
"DOSTLARIM ONU KAFATASI MAĞARASINA GÖTÜRÜP AĞIRLAMIŞLAR. AMA ADAM ASLINDA BÜYÜK BİR SAHTEKÂRMIŞ..."
"...VE HERKESİN DERİN UYKUDA OLDUĞU BİR GECE PİGMELERİN ÇOK KIYMETLİ ELMASINI ÇALIP KAÇMIŞ."
DEDEM DÖNDÜĞÜNDE HIRSIZLIK ORTAYA ÇIKMIŞ AMA TÜM ARAMALARA KARŞIN ELMAS BULUNAMAMIŞ..
KADININ BOYNUNDAKİ ELMASIN O OLDUĞUNA EMİNİM.
ADI MARKİZ NAGRE. PARİS'TE OTURAN ZENGİN BİR KADIN...
BU İŞ AKLIMI KURCALADI. PARİS'E GİDİP ŞU ELMAS HİKÂYESİNİ ÖĞRENEYİM GURAN.
BİR HAFTAYA KADAR DÖNERİM.
ELMASI DA GETİRMENİ DİLERİM.

FANTOM, İKİ GÜN SONRA PARİS'TEYDİ...
OKLY
VAKİT KAYBETMEDEN MARKİZİN KONAĞINA GİTTİ...
MARKİZ EVDE YOK EFENDİM. MONTE KARLO'YA GİTTİ...
ONU NEREDE BULABİLİRİM ACABA?
MONTE KARLO'DA BÜYÜK OTELDE KALIYOR.
KIZILMASKE ERTESİ GÜN MONTE KARLO'YA ULAŞTI...
İŞTE ORADA AMA ELMASI TAKMAMIŞ!
MARKİZ NAGRE'NİN ZENGİN BİR MÜCEVHER KOLEKSİYONU VARDI...
EN GÜZELİ BOYNUNUZDAKİ ELMAS, EFENDİM...
HAKLISIN... EN GÜZELİ BU...
GECE ELBİSEMİ HAZIRLA KOLET. BU AKŞAM GAZİNOYA GİDECEĞİM.
AYNI ANDA, FANTOM OTELİN DUVARINA TIRMANIYORDU...

ORTALIK KARANLIK... KİMSE GÖREMEZ BENİ ...
O SIRADA MARKİZ DE ODASINDAN ÇIKIYORDU...
KIZ GİDİYOR... ACELE EDELİM ...
İKİ ADAM HEMEN ODAYA DALDILAR.
HEY!.. PENCE-REDE BİRİ VAR.
SAKLAN ÇABUK!
DURUMDAN HABERSİZ OLAN FANTOM DA ODAYA GİRDİ...
ELMAS ODADA BİR YERDEDİR. KASAYI BULMALI-YIM ÖNCE...
FANTOM ARKASINDA BİR SES DUYDU... TAM O YANA DÖNMÜŞ-TÜ Kİ...
...BAŞINA İNEN BİR DARBEYLE YERE YIKILDI...
GÜZEL... ŞİMDİ İŞİMİZE BAKALIM.

İYİ BİR VURGUN YAPTIK. MARKİZİN MÜCEVHERLERİ BİZİ ZENGİN EDECEK.
AZ SONRA...
DAHA İHTİYATLI DAVRANABİLİRDİM. HAYDUTLAR ÇOKTAN KAÇMIŞ...
FANTOM O SIRADA SOYULMUŞ KASAYI GÖRDÜ...
BOŞ... HAYDUTLAR HER ŞEYİ ALIP GİTMİŞ...
ÇOK GEÇMEDEN...
ŞU ADAMA BAK! PALTOSUNU VE ŞAPKASINI ÇIKARMAMIŞ...
HERHALDE ŞIMARIK MİLYONERLERDEN BİRİDİR.
İŞTE MARKİZ ORADA.
YANINIZA OTURABİLİR MİYİM, BAYAN?
TABİİ BUYRUN!
NİÇİN BANA O KADAR DİKKATLI BAKIYORSUNUZ?
ŞEY... ELMASINIZ... DİKKATİMİ ÇEKTİ... GALİBA ÇOK KIYMETLİ

HAKLISINIZ... ÇOK KIYMETLİDİR. DEDEM, BENGALİ ORMANLARINDA YAŞAYAN PİGMELERDEN SATIN ALMIŞ BU ELMASI...
GARİP! PİGMELER BU TAŞI KUTSAL SAYAR LAR. NASIL OLMUŞ DA SATMIŞLAR?
BUNLARI NEREDEN BİLİYORSUNUZ? SANKİ BU TAŞI DAHA ÖNCEDEN GÖRMÜŞ GİBİ SİNİZ.
BELKİ GÖRMÜŞÜMDÜR. KİM BİLİR... HA... UNUTMADAN SİZİ UYARAYIM. ODANIZA HIRSIZLAR GİRDİ...
NE DEDİNİZ? ANLAMADIM... DURUN BİRAZ..
HİÇ VAKİT YOK... BİR AN ÖNCE HIRSIZLARI BULMAMIZ GEREK...
İŞ BAŞA DÜŞTÜ ŞEYTAN... BAKALIM ONLARI NEREDE BULACAĞIZ...
YERİN DİBİNE DAHİ SAKLANSALAR ELİMDEN KURTULAMAZ LAR.
ONLARI KENTİN ARKA SOKAKLARINDA ARAMALI.
AMA YÜZLERİNİ BİLE GÖRMEDİM. BİR ÖZELLİKLERİNİ HATIRLAYABİLSEM...

EVET ŞİMDİ HATIRLADIM ... BAŞIMA VURAN ELİN İŞARET PARMAĞI KESİKTİ ...
BU İPUCU BELKİ DE DÜĞÜMÜ ÇÖZMEYE YETERDİ ... KIZILMASKE HEMEN POLİS MERKEZİNE GİTTİ ...
KAYITLARIMIZA GÖRE TARİF ETTİĞİNİZ KİŞİ MORİS HORN OLABİLİR ...
ONU SEN KIYISINDAKİ BATAKHANELERDE BULABİLİRSİNİZ ... ŞEY... SİZ KİMSİNİZ ?..
MERAKLI BİRİ DİYEBİLİRSİNİZ!
MORİS HORN'U ARIYORUM. YERİNİ GÖSTERİRSEN KÂRLI ÇIKARSIN DOSTUM ...
MEMNUNİYETLE BAYIM. KÖŞEDEKİ MEYHANEDE İÇİYOR.
İŞTE ORADALAR ...
FANTOM İÇİN BUNDAN SONRASINI HALLETMEK KOLAYDI... HAYDUTLAR AZ SONRA MEYHANEDEN ÇIKTILAR ...
HAYATIMIZIN EN BÜYÜK VURGUNUNU YAPTIK ...
ALICI BU AKŞAM GELECEK!
HAYDUTLAR, KENDİLERİNDEN ÇOK EMİNDİLER. AZ SONRA BİR EVE GİRDİLER ...

... VE MÜCEVHERLERİ SATIN ALACAK KİŞİYİ BEKLEMEYE BAŞLADILAR.
GÖZÜMÜZÜ AÇALIM DA UCUZA KAPTIRMAYALIM ...
YALNIZCA ŞU GERDANLIK YÜZ BİN LİRA EDER ...
HEY... NE OLUYOR ?
KRASCH!
OTELDEKİ MASKELİ ADAM ...
ORMANDA : " FANTOM'UN YUMRUĞUNUN DEYDİĞİ YERDEN SES ÇIKARIR " DERLER ...

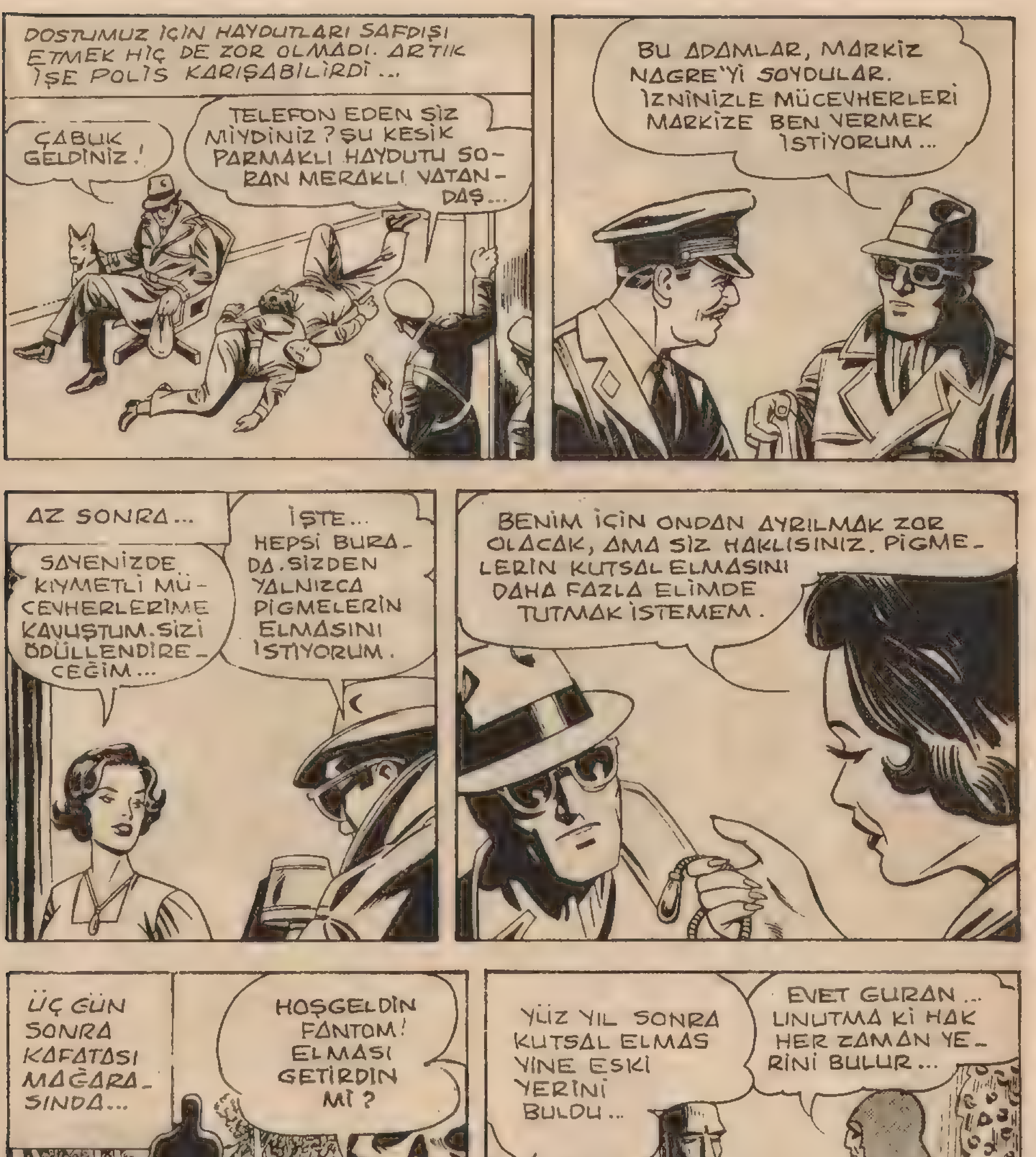

Bu Maceranın Sonu

çetenin
izinde
Yeni Macera

MOWİTAN'IN ANA CADDELERİNDEN BİRİNDE...
ORMANA DOĞRU SÜR...
BAŞÜSTÜNE...

TAKSİ ORMANIN KENARINA GELDİĞİNDE ADAM ARABADAN İNDİ...
BURALARI ÇOK TEHLİKELİDİR BAYIM...
ÖNEMİ YOK...GİDEBİLİRSİN...

ESRARENGİZ YOLCU AĞAÇLARIN ARASINDA BİR SÜRE İLERLEDİ...
FANTOM! FANTOM!
ÇOK GEÇMEDEN ORMANDA TAMTAM SESLERİ YANKILANMAYA BAŞLADI...
BU ARADA ADAM YOLUNA DEVAM EDİYORDU...
TAKİP ETMEMİ İSTİYOR.
FANTOM GÜVENLİK İÇİNDE OLMAYI SEVİYOR GALİBA ...
KÜÇÜK KAFİLE FANTOM KAYALIĞINDAN VE FISILDAYAN KORULUKTAN GEÇTİ...

ORMANIN DERİNLİKLERİNE VARDIKLARINDA...
BUNLAR PİGMELER.
SONUNDA KAFATASI MAĞARASINDA..
.. ONLARI ÖLÜMSÜZ RUH KARŞILADI...
SEN HA ?.. HOŞGELDİN DOSTUM.
CHOU-CHAN !
SENLE YENİDEN KARŞILAŞ-MAK ÇOK GÜZEL...
CHOU-CHAN GEÇİCİ OLARAK MOWİTAN'DA ÇALIŞAN BİR POLİS MÜFETTİŞİYDİ...
RANGON KAPLANINI ELLERİNLE NASIL BOĞDU-ĞUNU HALA UNUTMADIM FANTOM..
DEMEK ÜNLÜ KAFATA-SI MA-ĞARASI BURASI ?!
GEL İÇERİ GİRELİM.

BURAYI PEK AZ İNSAN GÖRDÜ SANIRIM...
BEN BİLE BU MAĞARANIN BİR EFSANE OLDUĞUNU SANIYORDUM.
BENİ NİÇİN ARADIN CHAN ?.
HAYDİ ANLAT.!.
SON GÜNLERDE BÜYÜK BİR SOYGUNCU ÇETESİ BİZİ ÇOK UĞRAŞTIRIYOR..
BÜTÜN DÜNYAYA KOL SALMIŞ BİR ÇETE...
" BİR SÜRE ÖNCE PEKİN SANAT MÜZESİNİ SOYAN ÇETE, GEÇEN AY DA BURMA'DAKİ KRAL SARAYINDAN BIR TONA YAKIN ALTIN ÇALDI..."
人民大团结万岁

ALTINLARI BİR YELKENLİYE YÜKLEYİP KAÇTILAR...
SONRA DA İZLERİNİ KAYBETTİRDİLER...
AYNI ÇETE GEÇENLERDE DE MOWİTAN BANKASINI SOYDU..
ÖĞRENDİGİMİZE GÖRE ÇALINAN ALTINLARI BURAYA, MOWİTAN'A GETİRECEKLERMİŞ..
NEDEN?
ÇÜNKÜ ÇETENİN BÜYÜK ŞEFİ ŞU SIRALARDA BAŞKENTTE YAŞIYOR...
ÇOK İLGİNÇ DOĞRU-SU...
BÜYÜK ŞEF HİÇ BİR ZAMAN SÜREKLİ OLA-RAK AYNI ŞEHİRDE OTURMUYOR. DURMA-DAN YER DEĞİŞTİRİYOR.
BİR ZAMANLAR HONGKONG'DA OTURMUŞTU.

..DAHA SONRA KAHİRE'DE..
..BIR ARA DA LONDRA'YA YERLEŞTİ...
ŞİMDİ İSE MOWİTAN'DA OLDUĞUNU SANIYORUZ...
" HER GİTTİĞİ YERDE DEĞİŞİK BİR KİMLİK KULLANIYOR..."
BOAC
BURMA'DAN ÇALINAN ALTINLARI NE YOLLA BENGALİ'YE SOKACAKLARINI BİLMİYORUZ.
FAKAT BİZİM DE İYİ ÇALIŞAN BİR HABER ALMA ÖRGÜTÜMÜZ VAR. SON GELEN HABERLERE GÖRE HAZİNE MOWİTAN YOLUNDAYMIŞ...

SONRA NE OLACAĞINI TAHMİN EDİYORSUN?
HER ZAMANKİ GİBİ ALTINLARI DÜNYANIN ÇEŞİTLİ YERLERİNDEN GELECEK ALICILARA SATACAKLAR...
ALTINLAR ÇOK DEĞERLİ. AYRICA PARA HALİNDE OLDUĞU İÇİN MİLYONLAR EDER..
MM...
PEKİ BU SOYGUNCU ÇETESİNİN ELEBAŞISI MOWITAN'IN NERESİNDE OTURUYOR BİLİYOR MUSUN?
TABİÎ Kİ HAYIR!
ZATEN BURAYA DA BU YÜZDEN GELDİM. YARDIMINA İHTİYACIM VAR...
NE DERSİN?
PEKÂLÂ.. SENİNLE GELECEĞİM.
AYNI ANDA BENGALİ KÖRFEZİNDEKİ ADALARDA...
BU GEMİNİN BURADA İŞİ NE?
BELKİ BİR KAÇAKÇI GEMİSİDİR...

BİRKAÇ DAKİKA SONRA...
GALİBA HAKLISIN... ŞURAYA BAK, SAHİL KORUMA.!.
SAHİL KORUMA HÜCUMBOTU GEMİYE YAKLAŞTI..
DURUN GEMİYİ ARAYACAĞIZ.
B 16
GÖRDÜN MÜ, SAHİL POLİSİ YAKALADI ONLARI?..
KÖTÜLERİN SONU AYNIDIR...
AMBARDAKİ SANDIKLARA EL KOYUYORUZ KAPTAN...
NASIL İS - TERSENİZ...
BİRAZ SONRA..
SANDIKLARI NEDEN ALDIĞINIZI SORABİLİR MİYİM TEĞMEN ?
BENGALİ HÜKÜMETİNİN EMRİ BU...
ŞEY... GİTMEMİZDE BİR SAKINCA YOK UMA - RIM.
GEMİ UZAKLAŞINCA SAHİL KORUMA DA ORADAN AYRILDI...

...VE BİR SÜRE SONRA ÇEVREYİ GÖZLEMEYE BAŞLADILAR...
GÖRÜNÜRDE BAŞKA GEMİ YOK..
DEĞİŞİKLİĞE BAŞLAYIN!
KOCA TOPU TEK ELİMLE TAŞIYORUM.
TABİİ... POLİÜRETAN DA ONDAN.
HÜCUMBOTTAKİ TAYFALAR KISA ZAMAN İÇİNDE TOPLARI SÖKÜP DENİZE ATTILAR...
ARDINDAN TAYFALAR DA KILIK DEĞİŞTİRDİ...
BU LASTİK MASKELERDEN KURTULALIM...
EVET... TER İÇİNDE KALDIM.
TAYFALARIN HEPSİ ÇİNLİYDİ...
ÜNİFORMALARI YAKIN!
SAHTE HÜCUMBOTUN KAPTAN KÖŞKÜNDE...
ALTINLARIN HEPSİ TAMAM, ŞEF!..
GÜZEL! BU İŞİ KOLAY HALLETTİK WANG!

BURMA'DAKİ ALTIN SOYGUNU-NU YAPAN ÇETENİN ŞEFİYDİ BU...
ALTINLAR ARTIK ELİMİZDE. BURADA KİMSE BİZİ BULAMAZ.
MOWİTAN'A DÖNEBİLİRİZ...
ARKAMIZDA HİÇ BİR İZ BIRAKMAMALIYIZ. DENİZİ KONTROL EDİN!
EMİN OLUNCA HAREKET EDERİZ...
BU SIRADA FANTOM'UN ORMAN EKSPRESİ NEHİRDE YOL ALIYORDU...
ÇOK TEHLİKELİ BİR YOLCULUK BU...
ACABA ALTINLARI MOWİTAN'A SOKTULAR MI?
BELKİ...

DAHA SONRA POLİS MERKEZİNDE.
ALTINLARI BİR AYDAN ÖNCE SATAMAZLAR...
ÇETEYİ YAKALAMAK İÇİN EPEY VAKTİMİZ VAR...
HEMEN İŞE KOYULALIM ÖY-LEYSE...
NEREDEN BAŞLAYALIM DERSİN ?
DİNLE... BİR FİKRİM VAR...
DİNLİYORUM !
AYNI ANDA İKİ ADAM SAHİLDEKİ LÜKS BİR YATTAN ALDIKLARI BÜYÜK TORBAYI...
TVÄTT
MAYONG
...BİR MİNÜBÜSE YÜKLEYEREK...

KENTTEKİ TEMİZLEYİCİYE GETİRDİLER.
ÇAMAŞIRLARIN ARASINDA NE OLDUĞUNU BİR BİLSELER.
TVÄTT
GERÇEKTEN DE ÇAMAŞIRLARIN İÇİNE SAKLANAN ALTINLAR MOWİTAN'A TAŞINIYORDU. BU ARADA FANTOM DA PLANINI CHAN'A ANLATMIŞTI...
MÜKEMMEL. PLANI POLİS ŞEFİNE ANLATACAĞIM..
TEŞEKKÜR EDERİM EFENDİM. DOSTUMLA BİRLİKTE HEMEN PLANI UYGULAMAYA BAŞLARIZ...
LLONGOLARDAN YARDIM İSTEYECEĞİM...
AYNI GECE KENT HAPİSHANESİNDE...
YENG, SENİ GÜNEYDEKİ HAPİSHANEYE NAKLEDECEĞİZ...
YENG ÇETENİN ESKİ BİR ADAMIYDI.
SEBEP NE ?
BİLMİYORUM. EMİR BÖYLE...
1015
MAHKÛM ARABAYA DOĞRU İLERLEDİ...
HAYDI ATLA YENG!
PEKALÂ..

Gelecek Sayıda

BİLMECE BİLDİRMECE

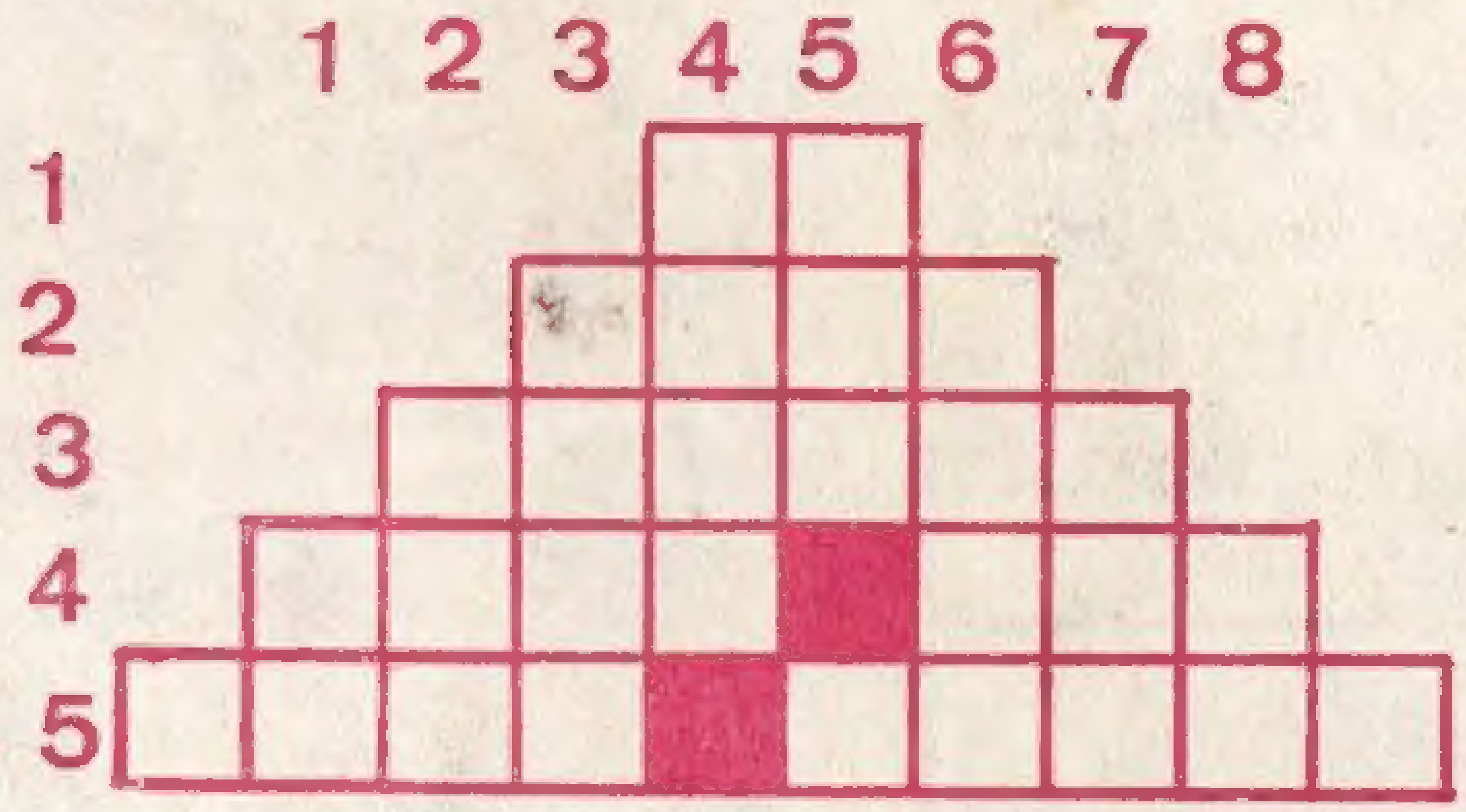

Geçen haftaki bilmecenin çözümü

SOLDAN SAĞA: 1-Bir harfin okunuşu. 2-Harmanda kullanılan çatal şeklinde tahta kürek. 3-Bir çocuk oyunu. 4-At üretme çiftliği; Erkek adı. 5-Sulu şeylerin konduğu derince kap; Kendini beğenmiş.

YUKARIDAN AŞAĞIYA: 1-Tersi, bir nida. 2-Adale. 3-Çevre. 4-Kap içinde tartılan bir maddenin, kabının ağırlığı. 5-Çocuk oyunlarında cezalı. 6-Tersi, nazik olmayan. 7-Göz rengi. 8-Kent.

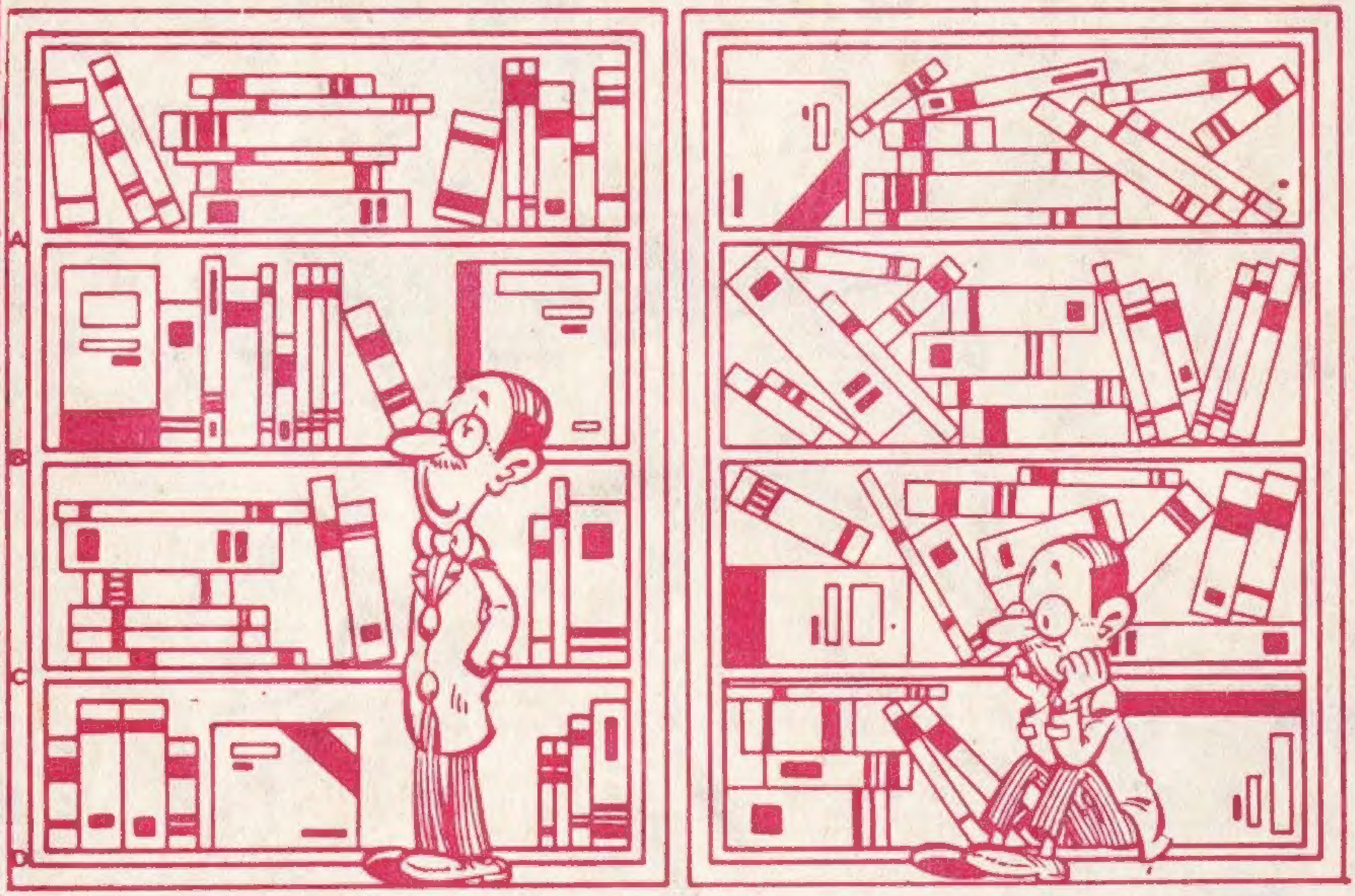

Ahmet Bey kütüphaneden bir kitap almış. 2 'ci resme dikkatle bakıp, hangi kitabı aldığını bulur musunuz?

Herkesin gözbebeği sevimli kahraman...
KORKUSUZ PİLOT
MISTER NO
ASLA VAZGEÇEMEM !..

Herkesin gözbebeği sevimli kahraman...
KORKUSUZ PİLOT
MISTER NO
ASLA VAZGEÇEMEM !..

KIZILMASKE
Sayı:274
HAFTALIK GENÇLİK MECMUASI
5 LİRA
TAY YAYINLARI